

## Název nápadu

Dejte vašemu nápadu stručný a výstižný název, který jej bude během projednávání a hlasování dobře reprezentovat.

## Ledová plocha u Obory Hvězda (pláň Vypich)

### Anotace nápadu

Napište krátký a jasný popis vašeho nápadu (maximálně 500 znaků). V čem nápad spočívá, čeho se týká, jak a komu přinese užitek. Anotace bude sloužit k propagaci na webu, v médiích a při hlasování.

Tento projekt rozšiřuje možnost zimního sportovního vyžití v předpolí Obory Hvězda. Již několikátou zimu hostí louka před vstupem do Obory Hvězda ze strany Vypichu běžkařský ovál s náležitým vybavením a zázemím. Tímto projektem by hned v sousedství vyrostla ledová plocha pro bruslení – čímž by došlo k rozšíření a prodloužení sportovního vyžití v oblasti v zimním období. S ohledem na blízkost několika škol a školek by bylo možné tuto plochu využít i v pracovní dny v dopoledních hodinách pro rozšířenou výuku tělocviku.

### Kde má být nápad realizován

Do políčka vložte GPS souřadnice místa, kde chcete nápad realizovat. Použijte k tomu mapu [www.google.cz/maps](http://www.google.cz/maps). V případě, že si nevíte rady, popište umístění vašeho nápadu slovně, napište adresu, název veřejného prostranství či přesnější popis místa.

50°04'48.3"N 14°20'33.2"E

50.080074, 14.342566

katastrální území Břevnov, parcel. číslo 2557/1, vedle běžkařského oválu

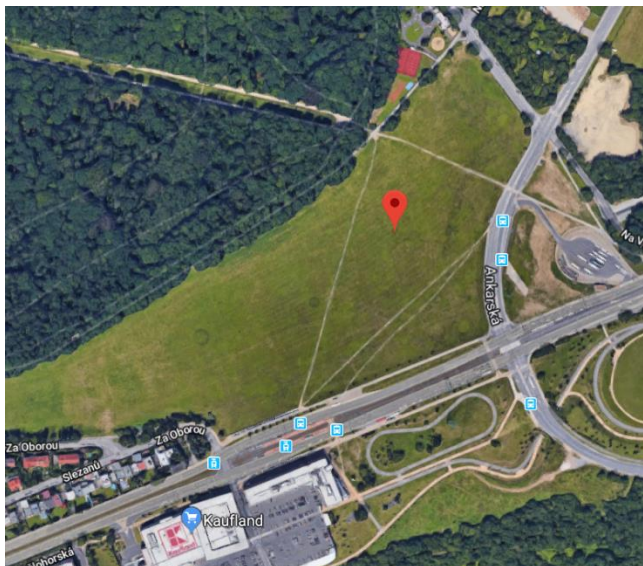

### Podrobnější popis nápadu

Zde můžete váš nápad blíže představit - popište současný stav a zamýšlené zlepšení, napište, proč by měl být nápad realizován, v čem spočívá jeho přínos a komu má nápad především sloužit.

Oblast Obory Hvězda je využívána i v zimních měsících, kdy je při vhodných podmínkách na pláni před oborou zprovozněn běžkařský ovál a k němu náležitý zázemí. Tento projekt významným způsobem rozšiřuje možnosti sportovního vyžití v oblasti Břevnova, a to v průběhu celého zimního období.

S touto sportovní aktivitou vč. samotné realizace má Praha 6 již své zkušenosti s ohledem na velmi populární mobilní kluziště v Dejvicích. Umístění tohoto zařízení v oblasti Vypichu je vhodné nejen s ohledem na dobrou dopravní dostupnost, vnímání oblasti Vypichu jako sportovního území a vhodné klimatické podmínky, ale i s ohledem na zázemí, jež může sdílet spolu s běžkařským oválem.

Cílovou skupinou jsou rekreační sportovci, rodiny s dětmi, a také školy a školky. Již řada škol na území hl. města Prahy do svého výukového plánu zakomponovala výuku bruslení, intenzita výuky se dá přizpůsobit věku dětí i druhu školy (např. sportovně zaměřené školy mají intenzivní výuku několikrát za týden). V odpoledních hodinách a o víkendech bude ledová plocha využívána nejen obyvateli Břevnova, Petřín a Bílé Hory, ale i dalších přilehlých oblastí, kde se nenachází kluziště.

**Odhadovaný rozpočet**

Pokuste se odhadnout, kolik by váš nápad mohl stát. Nepotřebujeme položkový rozpočet, ale hrubý odhad nákladů na realizaci nápadu. Cenu přitom uvádějte včetně DPH.

*Náklady na tento projekt jsou jednak investičního charakteru zakoupení kluziště a provozního charakteru, nebo se může jednat pouze o službu (tj. pronájem kluziště vč. služeb).*

*Při stanovení odhadovaného nákladu vycházíme z rozpočtu Prahy 6, který v roce 2016 uvádí náklady na mobilní kluziště ve výši 1.400.000 Kč a v roce 2017 ve výši 400.000. Z těchto informací lze usuzovat, že investiční náklady jsou ve výši 1.000.000 Kč a provozní ve výši 400.000 Kč ročně.*

*S ohledem na výše uvedené informace očekáváme investiční náklady na mobilní kluziště v oblasti Vypichu rovněž ve výši cca 1.000.000 Kč. Ty by financovala Praha 6 v rámci projektu Nápad pro Šestku.*

*Vzhledem k možnosti společného zázemí pro běžkařský okruh a ledovou plochu, očekáváme, že provozní náklady budou nižší, než v případě samostatného kluziště. Reálný nárůst provozních nákladů předpokládáme ve výši cca 250.000 Kč. Tyto provozní náklady by bylo možné kompletně pokrýt příjmem z reklamy na bocích (mantinelech) kluziště, případně přímo na ledové ploše, nebo ze sponzorských darů, či v rámci jiných projektů podporujících například školní sportovní aktivity.*

*V rámci Nápadu pro Šestku předpokládáme, že budou financovány pouze investiční a nikoliv provozní náklady, a proto hodnotu přihlášeného projektu odhadujeme na 1.000.000 Kč.*

*Další možnou variantou je pronájem rozumně velkého kluziště vč. provozu na jednu zimní sezónu.*

**Ilustrační obrázek**

Nahrajte fotku nebo obrázek, který dobře charakterizuje váš nápad a bude ho reprezentovat na webu, v médiích a při hlasování. Pokud si nevíte rady, vyfoťte současný stav místa, které chcete vašim nápadem změnit k lepšímu.



#### Navrhovatel nápadu

Navrhovatel stojí za přihlášeným nápadem, konzultuje ho během projednání s Úřadem městské části, může ho prezentovat a propagovat před veřejným hlasováním.

#### Jméno a příjmení

**Tomáš Veselý**

#### Telefon

**735610011**

#### E-mail

**Veselac75@gmail.com**

#### Rok narození

**1975**

#### Adresa trvalého bydliště

**Radimova 138/29, Praha 6**

#### Korespondenční adresa, pokud se liší od trvalého bydliště

**Na Břevnovské pláni 11, Praha 6**

#### Garanti

Každý přihlášený nápad má mít tři garanty neboli podporovatele. Role garanta spočívá v tom, že uvedením svého jména a kontaktu vyjádří podporu přihlášenému nápadu a jeho navrhovateli. V případě nepřítomnosti navrhovatele je garant ochoten ho zastoupit. Garantem vašeho nápadu může být kdokoli, třeba sousedé, kamarádi, spolužáci nebo členové rodiny.

#### Garant 1

#### Jméno a příjmení

**Lucie Zimmermannová**

#### Telefon

**777902921**

#### E-mail

**lucie.zimmermannova@email.cz**

#### Garant 2

#### Jméno a příjmení

Eva Řezáčová  
Telefon  
607249006  
E-mail  
eva.rezacova@gmail.com

Garant 3  
Jméno a příjmení  
Lenka Štěpánková  
Telefon  
777836329  
E-mail  
l.e.n.k.a.stepankova@seznam.cz

## Přílohy

K vašemu nápadu můžete přiložit další obrázky nebo fotografie, výkresy nebo náčrty, cokoli, co jej vystihuje a přibližuje. Nahrané přílohy budou reprezentovat váš nápad na webu.

## Příloha 1 zobrazení pozemku z Katastru nemovitostí

### Informace o pozemku

|                           |                                     |
|---------------------------|-------------------------------------|
| Parcelní číslo:           | 2557/1                              |
| Obec:                     | Praha [554782]                      |
| Katastrální území:        | Břevnov [729582]                    |
| Číslo LV:                 | 2156                                |
| Výměra [m <sup>2</sup> ]: | 104146                              |
| Typ parcely:              | Parcela katastru nemovitostí        |
| Mapový list:              | DKM                                 |
| Určení výměry:            | Graficky nebo v digitalizované mapě |
| Způsob využití:           | zeleň                               |
| Druh pozemku:             | ostatní plocha                      |

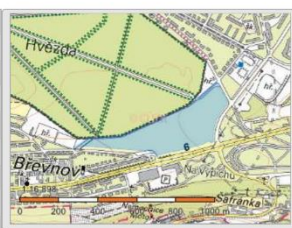

### Sousední parcely

### Vlastníci, jiní oprávnění

| Vlastnické právo  | Podíl |
|---|-------|
| HLAVNÍ MĚSTO PRAHA, Mariánské náměstí 2/2, Staré Město, 11000 Praha 1 |       |
| Svěřená správa nemovitostí ve vlastnictví obce                        | Podíl |
| Městská část Praha 6, Čs. armády 601/23, Bubeneč, 16000 Praha 6       |       |

## Příloha 2

## Příloha 3

## Příloha 4

## Příloha 5

Ročník

Rok přihlášení projektu.

\* Souhlas se zpracováním osobních údajů

Souhlasím se zpracováním osobních údajů Úřadem městské části Praha 6 v souladu se zákonem č. 101/2000 Sb., o ochraně osobních údajů a o změně některých zákonů.